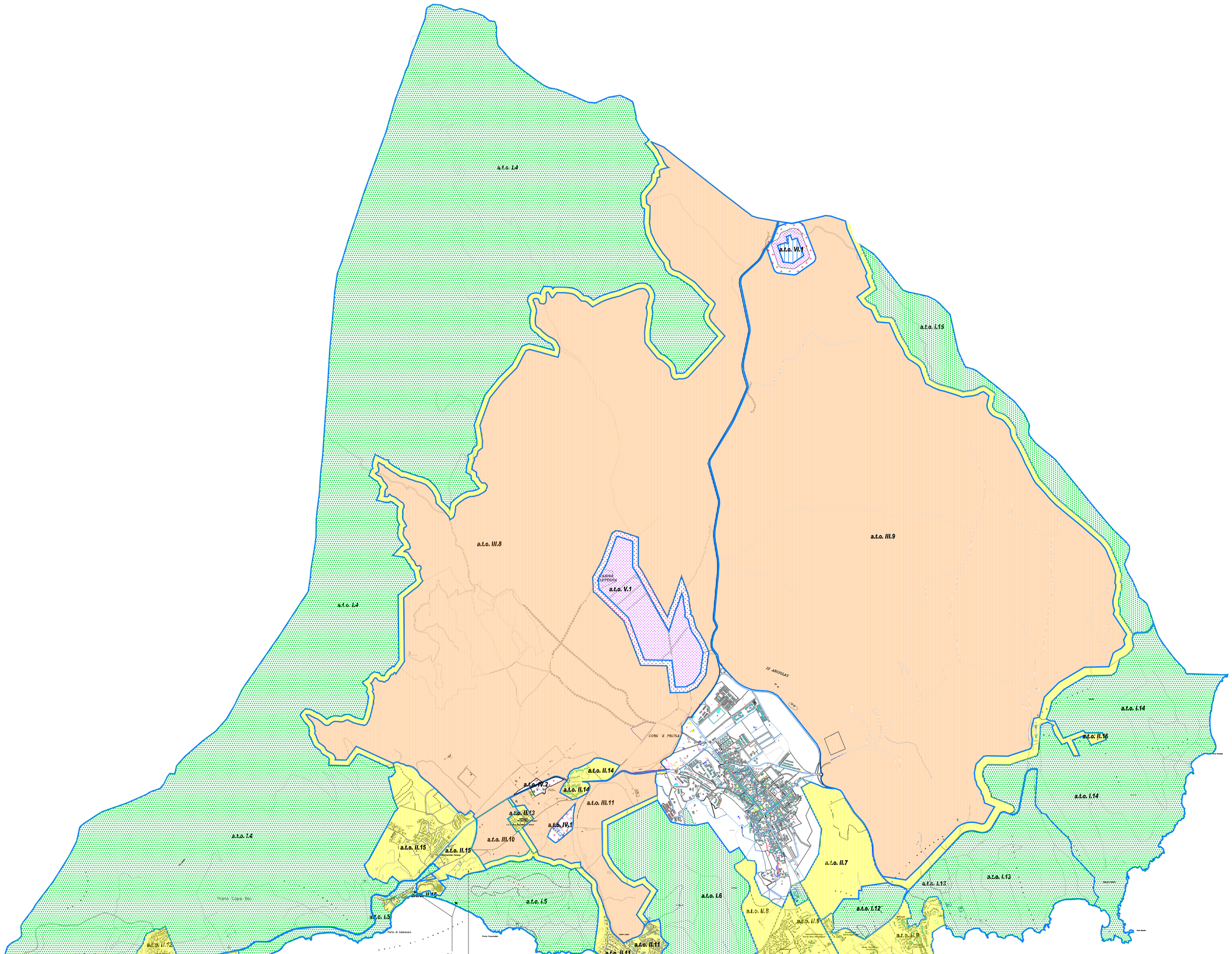


## VALORI LIMITE DI EMISSIONE

**D.P.C.M. 14/11/1997 - Art. 2**

| | LIMITE DIURNO (06,00 - 22,00) | LIMITE NOTTURNO (22,00 - 06,00) |
|---|---|---|
| **CLASSE I** Aree particolarmente protette | 45 dB(A) | 35 dB(A) |
| **CLASSE II** Aree destinate ad uso prevalentemente residenziale | 50 dB(A) | 40 dB(A) |
| **CLASSE III** Aree di tipo misto | 55 dB(A) | 45 dB(A) |
| **CLASSE IV** Aree di intensa attività umana | 60 dB(A) | 50 dB(A) |
| **CLASSE V** Aree prevalentemente industriali | 65 dB(A) | 55 dB(A) |
| **CLASSE VI** Aree esclusivamente industriali | 65 dB(A) | 65 dB(A) |

## VALORI LIMITE ASSOLUTI DI IMMISSIONE

**D.P.C.M. 14/11/1997 - Art. 3**

| | LIMITE DIURNO (06,00 - 22,00) | LIMITE NOTTURNO (22,00 - 06,00) |
|---|---|---|
| **CLASSE I** Aree particolarmente protette | 50 dB(A) | 40 dB(A) |
| **CLASSE II** Aree destinate ad uso prevalentemente residenziale | 55 dB(A) | 45 dB(A) |
| **CLASSE III** Aree di tipo misto | 60 dB(A) | 50 dB(A) |
| **CLASSE IV** Aree di intensa attività umana | 65 dB(A) | 55 dB(A) |
| **CLASSE V** Aree prevalentemente industriali | 70 dB(A) | 60 dB(A) |
| **CLASSE VI** Aree esclusivamente industriali | 70 dB(A) | 70 dB(A) |

## VALORI DI QUALITA'

**D.P.C.M. 14/11/1997 - Art. 7**

| | LIMITE DIURNO (06,00 - 22,00) | LIMITE NOTTURNO (22,00 - 06,00) |
|---|---|---|
| **CLASSE I** Aree particolarmente protette | 47 dB(A) | 37 dB(A) |
| **CLASSE II** Aree destinate ad uso prevalentemente residenziale | 52 dB(A) | 42 dB(A) |
| **CLASSE III** Aree di tipo misto | 57 dB(A) | 47 dB(A) |
| **CLASSE IV** Aree di intensa attività umana | 62 dB(A) | 52 dB(A) |
| **CLASSE V** Aree prevalentemente industriali | 67 dB(A) | 57 dB(A) |
| **CLASSE VI** Aree esclusivamente industriali | 70 dB(A) | 70 dB(A) |

# COMUNE DI VILLASIMIUS

*PROVINCIA DI CAGLIARI*

# PIANO DI CLASSIFICAZIONE ACUSTICA

*LEGGE QUADRO SULL'INQUINAMENTO ACUSTICO N° 447/1995*
*CRITERI E LINEE GUIDA SULL'INQUINAMENTO ACUSTICO*
(DELIBERAZIONE G.R. N° 30/9 DEL 8 LUGLIO 2005)

*Elaborato* D 09 N

## TERITTORIO COMUNALE - Zona Nord

*Aree Territorialmente Omogenee*

*Scala 1:10.000*

| | |
|---|---|
| *L'Amministrazione Comunale* | |
| *Progettazione* | **DOLMEN S.r.l.** Via S. Tommaso d'Aquino, 13 - 09134 Cagliari |
| *Il Tecnico Competente in Acustica* (ex Dr.T.C. 447/1995) | *Dott. Ing. ROBERTO LASSANDRO* |
| *Collaboratori* | *Dott. Ing GIADA DEFFENU - Dott. Ing. FRANCESCO BISTRUSSU*<br>*Ing. FRANCESCO DEMONTIS - Dott. Ing M.CHIARA CARBONI*<br>*Geom. CHRISTIAN PIU* |

*Villasimius (CA), 30 Novembre 2005*